南大沢駅前インフォメーション

南大沢駅前通りでは、楽しいイベントがいっぱいです。

南大沢駅へのアクセス

京王線新宿駅から特急で36分

協賛いただいた皆様

イトーヨーカドー

TOHO CINEMAS

MITSUI OUTLET PARK
三井アウトレットパーク 多摩南大沢

フレンテ南大沢

デイリーユースの駅ビルと、ライフスタイルを提案する駅前ビルの2棟がそろった商業施設です。駅前ビル5階にはバラエティー豊かなお食事が楽しめる「南大沢駅まえダイニング東京ミートレア」もございます。是非、お越しください。

問い合わせ：TEL 042-653-3737

http://www.keio-ekichika.com/station/minamiosawa/

Daiwa House®

Southern Winds MINAMIOSAWA

駅チカ　設備充実　複数で会議もOK！　15分99円～

Tink Desk 南大沢駅前 イトーヨーカドー5階

テレワークステーション

LINEの登録とPCがあればすぐに利用できます

運営：株式会社 tsumug

株式会社多摩ニュータウン開発センター駐車場のご案内

第1駐車場（パオレビル駐車場）

八王子市南大沢2-2（パオレビル1～3階部分）

（平日）　120円/30分

（土日祝祭日）　120円/30分

平日は1日最大料金700円。
土日祝祭日には、最大料金はありません。

三井アウトレットパーク多摩南大沢
3,000円以上のお買い上げで3時間無料
2,000円以上のお買い上げで2時間無料

TOHOシネマズ南大沢
映画ご鑑賞で3時間無料

年中無休・24時間営業　収容台数：274台　EVカーシェアリング：2台含む

第2駐車場

八王子市南大沢2-28-3

（全日）入庫から60分 240円
以後30分毎に120円

イトーヨーカドー
お買い上げで1時間無料
2,000円以上のお買い上げで3時間無料

年中無休 9:30～22:00　収容台数：741台

企画・編集・発行　株式会社多摩ニュータウン開発センター

2022年12月号　Vol.29

南大沢 かわら版

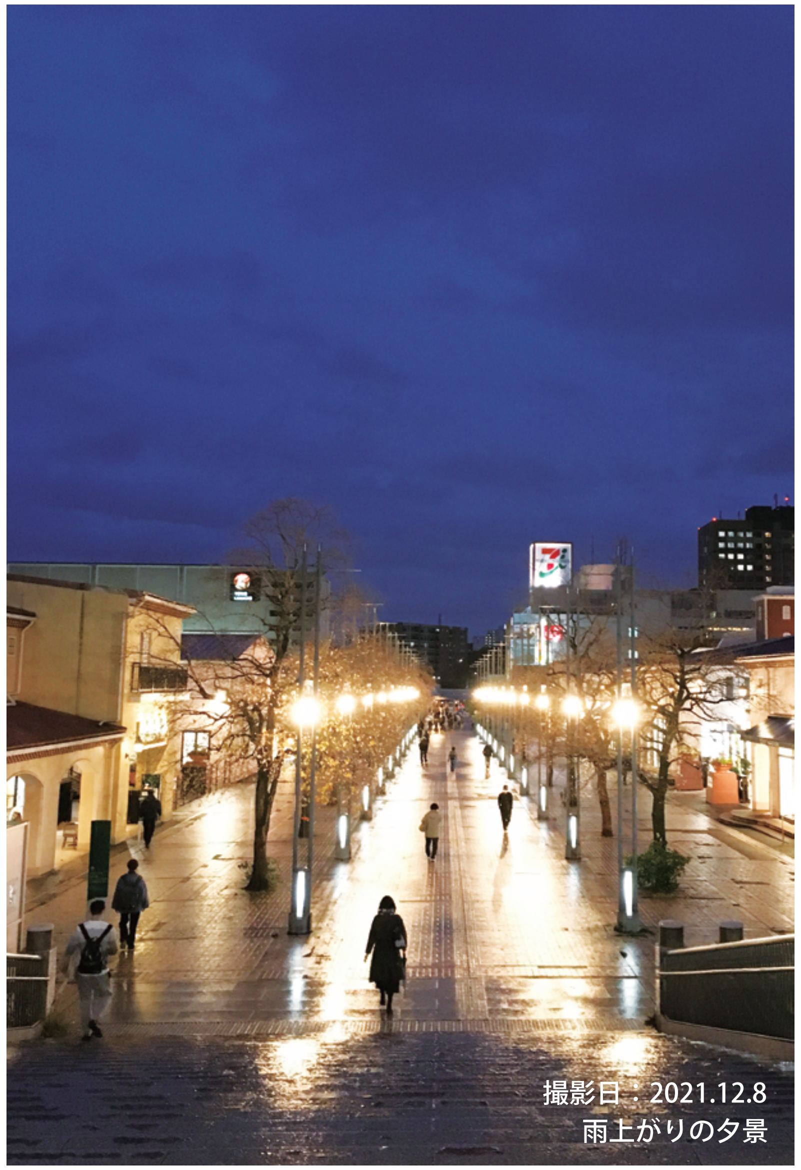

撮影日：2021.12.8
雨上がりの夕景

南大沢駅前通りは今年もクリスマスイルミネーションで華やいでいます。

南大沢 元気な街 南大沢協力の会　後援

12月イベント情報 DECEMBER EVENT INFORMATION

南大沢駅前通りイベント　近隣商業施設のイベント

ミニエキスプレス：ミニエキスプレス　大道芸：大道芸

クリスマスイルミネーション ～1/9

日	曜	南大沢駅前通りイベント	近隣商業施設のイベント
1	木		
2	金		
3	土	ミニエキスプレス・大道芸	映画「THE FIRST SLAM DUNK」公開
4	日	ミニエキスプレス・大道芸	
5	月	駅前献血会 11:30~16:00	
6	火		
7	水		三井アウトレットパーク Happy Wednesday
8	木		イトーヨーカドーハッピーデー
9	金		映画「ラーゲリより愛を込めて」公開
10	土	ミニエキスプレス・大道芸	
11	日	ミニエキスプレス・大道芸　駅前献血会 11:30~16:00	
12	月		
13	火		
14	水		三井アウトレットパーク Happy Wednesday
15	木		イトーヨーカドーシニアナナコデー
16	金		映画「Dr. コトー診療所」公開 映画「アバター：ウェイ・オブ・ウォーター」公開
17	土	ミニエキスプレス	
18	日	ミニエキスプレス	イトーヨーカドーハッピーデー
19	月		
20	火		
21	水		三井アウトレットパーク Happy Wednesday
22	木		
23	金		映画「ブラックナイトパレード」公開 映画「かがみの孤城」公開
24	土	ミニエキスプレス・大道芸　駅前献血会 11:30~16:00	
25	日	ミニエキスプレス・大道芸	イトーヨーカドーシニアナナコデー
26	月		
27	火	駅前献血会 11:30~16:00	
28	水		三井アウトレットパーク Happy Wednesday イトーヨーカドーハッピーデー
29	木	駅前献血会 11:30~16:00	
30	金		
31	土		

※大道芸・ミニエキスプレスは天候・パフォーマーの状況により中止の場合あり

1月イベント情報 JANUARY EVENT INFORMATION

7日・8日・9日　南大沢マルシェ

14日・15日　南大沢アースデー

イトーヨーカドー

『今年の冬は寒い』
ポカポカ対策で節電しませんか？

BODY HEATER®
ボディヒーターは暖かい「だけじゃない」

暖かい室内でも外出時も暖かく快適

肌寒くなる時期から、冬本番まで生活シーンに合わせて重宝するボディヒーターインナー・ルームウエア・ソックス。

さらにインナーの一部には、セブン＆アイグループの店頭で回収したペットボトルを原料とした再生糸を一部使用。

自然環境にも配慮した、人にも地球にもやさしいアイテムです。

肌着売り場からご案内
薄くて暖かい

婦人売り場からご案内
やわらかな肌触り
しっかり暖か

紳士売り場からご案内
ストレッチが効いて
良く伸びて快適

TOHO CINEMAS

12月3日（土）公開「THE FIRST SLAM DUNK」

（C）I.T.PLANNING,INC.
（C）2022 THE FIRST SLAM DUNK Film Partners

監督：井上 雄彦
出演 声の出演：仲村宗悟、笠間淳、神尾晋一郎、木村昴、三宅健太

12月9日（金）公開 「ラーゲリより愛を込めて」

第二次大戦後の1945年。そこは零下40度の厳冬の世界・シベリア…。わずかな食料での過酷な労働が続く日々。死に逝く者が続出する地獄の強制収容所（ラーゲリ）に、その男・山本幡男は居た。「生きる希望を捨ててはいけません。帰国（ダモイ）の日は必ずやって来ます。」絶望する捕虜たちに彼は訴え続けた――
身に覚えのないスパイ容疑でラーゲリに収容された山本は、日本にいる妻・モジミや4人の子どもと一緒に過ごす日々が訪れることを信じ、耐えた。劣悪な環境下では、日本人同士の争いも絶えなかった。

（C）2022『ラーゲリより愛を込めて』製作委員会
（C）1989 清水香子

監督：瀬々敬久
出演：二宮和也、北川景子、松坂桃李、中島健人、寺尾聰、桐谷健太、安田顕、奥野瑛太、金井勇太、中島歩、田辺桃子、佐久本宝、山時聡真、奥智哉、渡辺真起子、三浦誠己、山中崇、朝加真由美、酒向芳、市毛良枝

12月16日（金）公開 「Dr．コトー診療所」

（C）山田貴敏
（C）2022 映画「Dr. コトー診療所」製作委員会

日本の西の端にぽつんと在る美しい島・志木那島。本土からフェリーで6時間かかるこの絶海の孤島に、19年前東京からやってきた五島健助＝コトー。以来、島に"たったひとりの医師"として、島民すべての命を背負ってきた。長い年月をかけ、島民はコトーに、コトーは島民に信頼をよせ、今や彼は、島にとってかけがいのない存在であり、家族となった。数年前、長年コトーを支えてきた看護師の星野彩佳と結婚し、彩佳は現在妊娠7ヶ月。もうすぐ、コトーは父親になる。二人と共に暮らす彩佳の両親・正一と昌代、漁師の原剛利、元漁労長の重雄や漁師仲間、スナックを営む茉莉子、今も診療所を手伝う和田らが、今日もそこで静かに暮らしている。

監督：中江功
出演：吉岡秀隆、柴咲コウ、時任三郎、大塚寧々、髙橋海人（King & Prince）、生田絵梨花、蒼井優、神木隆之介、伊藤歩、堺雅人、大森南朋、朝加真由美、富岡涼、泉谷しげる、筧利夫、小林薫

12月16日（金）公開「アバター：ウェイ・オブ・ウォーター」

第1作目から約10年後の惑星パンドラでのジェイクとネイティリの子供たちからなる家族の物語。
一家は神聖なる森を追われ海の部族に助けを求めるが、その楽園のような海辺の世界にも人類の侵略の手が迫っていた・・・。

監督：ジェームズ・キャメロン
出演：サム・ワーシントン、ゾーイ・サルダナ、シガーニー・ウィーバー

（C）2022 20th Century Studios. All Rights Reserved.

12月23日（金）公開 「ブラックナイトパレード」

（C）2022「ブラックナイトパレード」製作委員会
（C）中村光／集英社

【受験失敗・就活失敗・彼女無し】コンビニ・ポーソン練間北口店で3年間アルバイトをしている冴えない男・日野三春。世間がクリスマスムードー色で盛り上がる中、突如、黒いサンタ服を着た男に「内定だ！今日からよろしく頼む」と、無理やり連れ去られてしまう。
目が覚めるとそこは、北極にある謎の会社・サンタクロースハウス！！
世界中から届く子供たちの手紙、山積みのプレゼント、そして黒いサンタ服を着た大量のブラックサンタたち。
個性の強い同僚、北条志乃、田中皇帝、古平鉄平と共に、世界中の子供たちにプレゼントを配るブラックサンタとして働き始めるが、この会社にはある秘密があった―。

監督：福田雄一
出演：吉沢亮、橋本環奈、中川大志、渡邊圭祐、佐藤二朗、若月佑美

12月23日（金）公開 「かがみの孤城」

学校での居場所をなくし部屋に閉じこもっていた中学生・こころ。
ある日突然部屋の鏡が光り出し、吸い込まれるように中に入ると、そこにはおとぎ話に出てくるようなお城と見ず知らずの中学生6人が。
さらに「オオカミさま」と呼ばれる狼のお面をかぶった女の子が現れ、こう告げる。
「おめでとう、君たちは選ばれし7人だ。どんな願いでも、一つだけ叶えてあげよう」
なぜ自分が選ばれたのか？7人の共通点とは？それぞれが抱える〈人に言えない願い〉とは？
すべてが明らかになるとき、想像を超える奇跡が待ち受ける―――

（C）2022「かがみの孤城」製作委員会

監督：原恵一
出演 声の出演：當真あみ、北村匠海、吉柳咲良、板垣李光人、横溝菜帆、高山みなみ、梶裕貴、矢島晶子、美山加恋、池端杏慈、吉村文香、麻生久美子、芦田愛菜、宮﨑あおい

MITSUI OUTLET PARK
三井アウトレットパーク 多摩南大沢

三井ショッピングパークカード《セゾン》会員様限定

ポイントアップデー

【第1弾】12/10(土)・11(日) 【第2弾】12/17(土)・18(日)
【第3弾】12/22(木)～31(土) 【第4弾】2023/1/7(土)～9(月・祝)

対象のクレジット支払いで通常2ポイントが 100円(税抜)につき 5ポイント

さらにおトク! 同時開催 ショップ別ポイントアップ 参加ショップなど詳細はウェブをチェック!

シナモロール 20周年アニバーサリーステージ

場所 B街区フェスティバルステージ

12/24(土) 時間 ①11:30～ ステージイベント ②13:30～ 撮影会 ③15:30～ ステージイベント

※「撮影会」にご参加希望の方は、当日朝10:30～B街区にて配布する「整理券」をお受け取りください。
※ステージイベントは、整理券なしでご参加いただけます。

サンリオカフェワゴン

インスタ映えバッチリのキャラスイーツやオリジナルグッズを販売!

12/24(土)・25(日) 時間 10:00～18:00 場所 B街区

© 2022 SANRIO CO., LTD. APPROVAL NO. SP630525

年明け前に福ゲット!

福袋販売

年内からGETできる **先行販売** 12/26(月)～31(土)
年明けのお楽しみ **元日販売** 2023/1/1(元日)～3(火)

三井アウトレットパークはどちらも楽しめる！

年末営業時間 12/31(土)は18:00までの営業となります。
1/1(元日)からは通常営業 10:00～20:00 ※一部店舗を除く

施設ウェブサイトはこちらから▶

※画像はすべてイメージです。※天候や感染症などの状況により開催時間の変更や中止となる場合がありますので、来館前に施設ウェブサイトなどで最新情報をご確認ください。

弊社の商業施設では、ご来館のお客様に安心してお買物・お食事をお楽しみいただくため、新型コロナウイルス感染症拡大防止に向けた様々な取り組みを実施しております。お客様にはご不便おかけいたしますが、お客様および従業員の健康と安全確保のため、ご配慮・ご協力をお願いいたします。また、政府および自治体の協力要請などにより、営業時間・駐車場利用時間・営業内容に変更が生ずる場合がございます。ご来館の際には、施設ウェブサイトをご確認のうえ、お越しください。何卒ご理解賜りますようお願い申しあげます。

あなたの予想はどんな「一字」？ 2022年「今年の漢字®」

「今年の漢字」は公益財団法人 日本漢字能力検定協会の商標登録です。

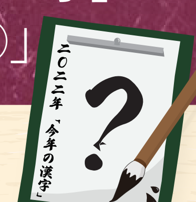

「今年の漢字」はその年を振り返り、起こった出来事や世相を表す漢字一字を全国から募集し、最も多かった漢字が発表されます。
主催の（公財）日本漢字能力検定協会が1995年（平成7年）から始めたもので今年で27周年を迎えます。当協会が定めた漢字の日「12月12日」に京都・清水寺の貫主（かんす）により揮毫（きごう）される様子は、年末の風物詩とも言える行事です。

2022年、今年を独自に振り返ってみました

2月 ・冬季北京五輪開催、日本は冬季最多18のメダル獲得
・ロシア軍、ウクライナへ侵攻開始
4月 ・成年年齢が18歳に引き下げ
5月 ・沖縄の本土復帰から50年
7月 ・安倍晋三元首相が銃撃され死亡
8月 ・第二次岸田内閣発足
9月 ・英 エリザベス女王崩御、チャールズ国王即位
10月 ・ヤクルト村上宗隆選手が史上最年少で三冠王、58年ぶりにホームラン記録更新

一年のしめくくりに今年を振り返って『あなたの一字』を考えてみませんか？

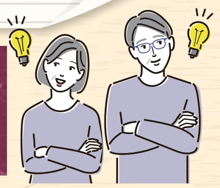

過去の「今年の漢字」 2021年の第1位「金」

第1位応募数：10,422票 / 応募総数：223,773票

画像提供：公益財団法人 日本漢字能力検定協会

◆東京オリンピック・パラリンピックで日本人選手がそれぞれ27個・13個と多数の「金」メダルを獲得した。
◆大谷翔平選手がリアル二刀流で大リーグMVP獲得、ゴルフ松山英樹選手が日本人初のマスターズ制覇、藤井聡太棋士の最年少四冠達成など多くの「金」字塔が立てられた。

2020年の第1位
第1位応募数：28,401票 / 応募総数：208,025票

新型コロナウィルス感染症が世界的に流行。3「密」回避など、日常生活や行動様式が変容した。

2019年の第1位
第1位応募数：30,427票 / 応募総数：216,325票

新天皇即位により新元号が「令」和に決定。新たな時代の幕開けに明るい希望を感じた。

2018年の第1位
第1位応募数：20,858票 / 応募総数：193,214票

地震、記録的猛暑、台風など自然「災」害が多数発生。それにより防「災」意識が高まった。

2017年の第1位
第1位応募数：7,104票 / 応募総数：153,594票

「北」朝鮮による弾道ミサイルの発射や核実験の強行などに脅威と不安を感じた。

《2022年「今年の漢字」募集概要》（公財）日本漢字能力検定協会

・募集期間：2022年11月1日～12月5日（月）必着
・応募方法：インターネット、はがき
・発 表 日：2022年12月12日(月)
・発表場所：京都・清水寺

詳細はHPをご確認ください