南大沢駅前 インフォメーション

南大沢駅前通りでは、楽しいイベントがいっぱいです。

南大沢駅へのアクセス

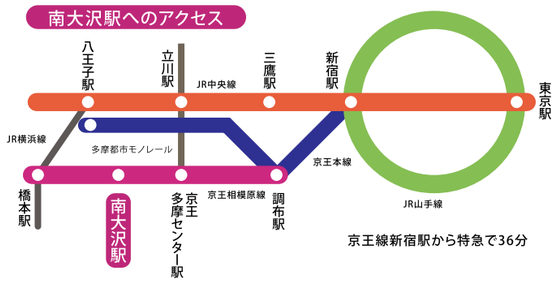

京王線新宿駅から特急で36分

協賛いただいた皆様

イトーヨーカドー

TOHO CINEMAS

MITSUI OUTLET PARK
三井アウトレットパーク 多摩南大沢

介護老人保健施設
南大沢 ホロス由木
心身ともに温かく癒してさしあげたい―。
私達の願いであり、お約束です。
〒192-0364　八王子市南大沢 2-224-5
042-678-2111（代）042-678-2041（相談室直通）
【医療法人財団　川瀬会】

いろんな波に乗って
社会福祉法人 長慶福祉会
なみのり第二保育園
ご質問・ご相談などございましたら、お気軽にお寄せください。
Tel.042-679-1515 Fax.042-679-0382
URL http://naminori2-hoikuen.jp

ヤマザキ動物看護大学

南大沢 4-7-2（南大沢駅より徒歩 10 分）
TEL：042-653-0901

駅チカ　設備充実　複数で会議も OK！　15 分 9 9円～
Tink Desk 南大沢駅前 イトーヨーカドー 5 階
テレワークステーション
LINE の登録と PC があればすぐに利用できます
運営：株式会社 tsumug

株式会社多摩ニュータウン開発センター駐車場のご案内

第 1 駐車場
（パオレビル駐車場）　八王子市南大沢 2-2（パオレビル 1 ～ 3 階部分）

（平日）　120 円 / 30 分
（土日祝祭日）　120 円 / 30 分

平日は 1 日最大料金 700 円。
土日祝祭日には、最大料金はありません。

三井アウトレットパーク多摩南大沢
3,000 円以上のお買い上げで 3 時間無料
2,000 円以上のお買い上げで 2 時間無料
TOHO シネマズ南大沢
映画ご鑑賞で 3 時間無料

年中無休・24 時間営業　収容台数：274 台　EV カーシェアリング ：2 台含む

第 2 駐車場
八王子市南大沢 2-28-3
（全日）入庫から60分 240 円
以後 30 分毎に 120 円

イトーヨーカドー
お買い上げで 1 時間無料
2,000 円以上のお買い上げで 3 時間無料

年中無休 9:30 ～ 22:00　収容台数：741 台

企画・編集・発行　株式会社多摩ニュータウン開発センター

2022 年 8 月号 Vol.25

南大沢 かわら版

三井アウトレットパーク多摩南大沢内『南大沢ココハナガーデン』　ヒマワリとセミ

「第 71 回はたらく消防の写生会」

市内小学生の受賞作品を展示

展示場所　イトーヨーカドー南大沢店 3 階特設会場
展示期間　8 月 20 日（土）～　8 月 31 日（水）

元気な街 南大沢 南大沢協力の会　後援

8 月イベント情報　AUGUST EVENT INFORMATION

	南大沢駅前通りイベント	近隣商業施設のイベント
1 月		
2 火		
3 水		三井アウトレットパーク Happy Wednesday
4 木		
5 金		
6 土	大道芸	映画「ONE PIECE FILM RED」公開
7 日		
8 月		イトーヨーカドーハッピーデー
9 火	駅前献血会 11:30~16:00	
10 水		三井アウトレットパーク Happy Wednesday
11 木 山の日	大道芸	映画「TANG タング」公開 映画「野球部に花束を」公開
12 金		
13 土	大道芸	
14 日		
15 月	駅前献血会 11:30~16:00	イトーヨーカドーシニアナナコデー
16 火		
17 水		三井アウトレットパーク Happy Wednesday
18 木		イトーヨーカドーハッピーデー
19 金		映画「サバカン　SABAKAN」公開
20 土	大道芸	
21 日		
22 月		
23 火		
24 水		三井アウトレットパーク Happy Wednesday
25 木		イトーヨーカドーシニアナナコデー
26 金		映画「異動辞令は音楽隊！」公開
27 土	大道芸	
28 日		イトーヨーカドーハッピーデー
29 月		
30 火		
31 水		三井アウトレットパーク Happy Wednesday

※大道芸は天候・パフォーマーの状況により中止の場合あり

9 月イベント情報　SEPTEMBER EVENT INFORMATION

17 ～ 22 日　南大沢古本まつり

23・24・25 日　南大沢マルシェ

イトーヨーカドー

イトーヨーカドーの夏の工夫 快適に過ごす

かしこく節電

環境にもお財布にもやさしい

**この夏を快適に過ごすための衣料品から
インナー・寝具まで、豊富に品揃えの
『ボディクーラー』をオススメいたします。**

ボディークーラーで 24時間、爽快を。

暑い季節に対応した機能的なラインナップで、
朝起きてから、夜寝るまでの気分を爽快に。
エアコンに頼りすぎないエコな暮らしにも最適。

インナーも

寝具も

サーキュレーターも

**イトーヨーカドーで『かしこく節電！』
環境にも、お財布にもやさしい快適グッズで
今年の夏をのり切りましょう！！**

TOHO CINEMAS

8月6日（土）公開 「ONE PIECE FILM RED」

（C）尾田栄一郎／2022「ワンピース」製作委員会

世界で最も愛されている歌手、ウタ。素性を隠したまま発信するその歌声は“別次元”と評されていた。そんな彼女が初めて公の前に姿を現すライブが開催される。色めき立つ海賊たち、目を光らせる海軍、そして何も知らずにただ彼女の歌声を楽しみにきたルフィ率いる麦わらの一味たち、ありとあらゆるウタファンが会場を埋め尽くす中、今まさに全世界待望の歌声が響き渡ろうとしていた。物語は、彼女が“シャンクスの娘”という衝撃の事実から動き出す―。

8月11日（木・祝）公開 「TANG タング」

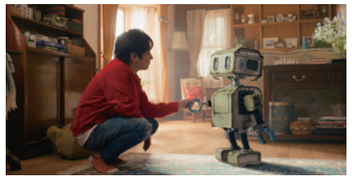

Based on “A ROBOT IN THE GARDEN” by Deborah Install Copyright（C）2015 by Deborah Install Licensed by Deborah Install c/o Andrew Nurnberg Associates, London through Tuttle-Mori Agency, Inc.,Tokyo（C）2022 映画「TANG」製作委員会

ゲーム三昧で妻に家を追い出されたダメ男、健。わけあって無職で人生に迷子中。ある日、家の庭に突然現れたのは、記憶をなくした迷子のロボット・タング。初めは時代遅れの旧式タングを捨てようとする健だったが、タングが失った記憶には、世界を変えるある秘密が隠されていた―。
謎の追っ手が迫る中、大人とロボット、ふたりの迷子が大冒険の先に、見つけた《人生の宝物》とは―？
ある理由から、自分の夢も、妻・絵美との未来も諦め、人生を一歩も進めずにいた健だったが、記憶も感情もないはずのタングが「ともだち」や「優しいきもち」を少しづつ学習する健気な姿をみるうちに、次第に昔の自分を取り戻していく――

8月11日（木・祝）公開 「野球部に花束を」

（C）2022「野球部に花束を」製作委員会

中学時代の野球部生活に別れを告げ、高校デビューを目指し茶髪に染めて入学した黒田鉄平。夢見たバラ色の高校生活は、うっかり野球部の見学に行ってしまい、あっけなくゲームセット。新入生歓迎の儀式で早々に坊主に逆戻り…練習以前に、グラウンド整備や白線引きにすら怒鳴られる日々。おまけに一目惚れした同級生は、なんと先輩の妹（手を出したら、即死）。そしてヒエラルキーの頂点に立つのは、ヤバい見た目と言動で三年生をも震え上がらせる最恐の監督。強くはない、けど別に弱小でもない。そんな中途半端な並の都立高校野球部で、助け合ったりいがみ合ったりしながらも生き延びていく黒田ら一年生。

8月19日（金）公開 「サバカン SABAKAN」

1986年の長崎。夫婦喧嘩は多いが愛情深い両親と弟と暮らす久田は、斉藤由貴とキン肉マン消しゴムが大好きな小学5年生。そんな久田は、家が貧しくクラスメートから避けられている竹本と、ひょんなことから“イルカを見るため”にブーメラン島を目指すことに。海で溺れかけ、ヤンキーに絡まれ、散々な目に遭う。この冒険をきっかけに二人の友情が深まる中、別れを予感させる悲しい事件が起こってしまう・・・。

（C）2022「SABAKAN」Film Partners

8月26日（金）公開 「異動辞令は音楽隊！」

（C）2022『異動辞令は音楽隊！』製作委員会

犯罪捜査一筋30年の鬼刑事 成瀬司は部下に厳しく、昭和さながら犯人逮捕の為なら法律すれすれの捜査も辞さない男。家族もろくに構わず一人娘・法子からはとうに愛想をつかされている。そんな成瀬は高齢者を狙った「アポ電強盗事件」が相次ぐ中、勘だけで疑わしい者に令状も取らず過激な突撃捜査をしていたが、そのコンプライアンスを無視した行動が仇となり、突然上司から異動を命ぜられる。刑事部内での異動だろうと高をくくっていた成瀬だったが、異動先はまさかの＜警察音楽隊＞だった――。

MITSUI OUTLET PARK

三井アウトレットパーク 多摩南大沢

MITSUI OUTLET PARK

SUPER OUTLET SALE

FINAL OFF 8/1mon－21sun

※一部対象外のブランド・商品もございます。

「冬物」をおトクに先取り！ 真夏の冬コレ目

8/10(水)～16(火)

詳しくは8/4(木)公開の施設ウェブサイトをチェック!

ミレーの冬アイテムマルシェ

8/13(土)・14(日) 10:00～20:00

開催場所 Villa棟1F中央エスカレーター前

※クレジット支払い可、三井ショッピングパークポイント付与対象。

ミレーの商品がお買得! 掘り出し物が見つかるかも!?
マルシェでのお買上げで先着100名様に、三井アウトレットパークで使えるお買物・お食事券500円分のプレゼントも!

レゴ®ブロックで世界中を遊び場に

キーワードラリー

参加無料

7/16(土)～8/21(日)
10:00～20:00

受付場所 A街区1F レゴ®ストア

館内のキーワードを集めてプレゼントをGet!
巨大レゴ®モデルも登場するよ!

©2022 The LEGO Group.

プロダンスチームによるパフォーマンス!!

LIFULL ALT-RHYTHM Premium Performance

8/20(土) 14:00～14:30

開催場所 A街区1F「時計台前広場」

世界的プロダンスチーム LIFULL ALT-RHYTHMが集結! プロダンス“Dリーグ”で活躍している「LIFULL ALT-RHYTHM（アルトリズム）」のダンスパフォーマンスが目の前で観られる!

施設ウェブサイトはこちらから▶

※画像はすべてイメージです。※天候や感染症などの状況により開催時間の変更や中止となる場合がありますので、来館前に施設ウェブサイトなどで最新情報をご確認ください。

弊社の商業施設では、ご来館のお客様に安心してお買物・お食事をお楽しみいただくため、新型コロナウイルス感染症拡大防止に向けた様々な取り組みを実施しております。お客様にはご不便おかけいたしますが、お客様および従業員の健康と安全確保のため、ご配慮・ご協力をお願いいたします。また、政府および自治体の協力要請などにより、営業時間・駐車場利用時間・営業内容に変更が生ずる場合がございます。ご来館の際には、施設ウェブサイトをご確認のうえ、お越しください。何卒ご理解賜りますようお願い申しあげます。

八王子が誇る、関東屈指の山車まつり
『八王子まつり』3年ぶり復活

8/5 金 6 土 7 日

令和元年、80万人を超える観客で賑わった「八王子まつり」は、もともと江戸時代から続く氏子を中心とした歴史ある祭りです。
1961年に今のような市民祭りになり、60周年の2021年は残念ながら中止。2022年は3年ぶりの開催となります。
八王子に熱い夏の風物詩が戻ってきます。

まつりの主役は山車巡行

19町会が所有する山車はそれぞれに精巧な彫刻が施され、大きいものでは高さ7mもあります。
夕闇の中、灯火に照らされ甲州街道を練り歩く姿は動く芸術品です。

関東太鼓大合戦

18団体が一堂に介し繰り広げる、迫力あるバチさばきと音が魅力です。

民踊流し

浴衣姿の4,000人が甲州街道で一斉に踊る様子は圧巻です。

ほかにも みどころたくさん

『八王子まつり』・『獅子舞』・『山車・神輿』・『八王子芸妓』は、日本遺産『桑都物語』の構成文化財となっています。

日本遺産 JAPAN HERITAGE 桑都物語

主催：八王子まつり実行委員会
お問合せ：（公財）八王子市学園都市文化ふれあい財団コミュニティ振興課内
TEL：042-686-0611
※状況により予定が変更になる場合があります。
また、当日はJ:COM八王子で生中継されます。